

カメラ・NVR 設定ツール

EZTools 2.0

取扱説明書

デバイス名	IPアドレス	モデル	バージョン	デバイス状態	動作	動作状態
IPC868ER-VF18-B	192.168.1.45	IPC868ER-VF18-B	IPC_Q1203-B0010P12D1907C13	未ログイン	IP	...
NVR824-256	192.168.1.51	NVR-S300-R24	NVR-B5201.3.21.L01.210126	未ログイン	IP	...
DS-2TD1217B-3/PA	192.168.1.55	DS-2TD1217B-3/PA		未ログイン	IP	...
Unicorn	192.168.1.60	Unicorn	VMS-B1101.19.41.C00710.200519	未ログイン	IP	...
4F換品用	192.168.1.62	NVR301-04-P4	NVR-B3202.28.42.C06611.201009	未ログイン	IP	...
HeroSpeed	192.168.1.88	IPCamera		未ログイン	IP	...
IPC542E-DLC-C	192.168.1.151	IPC542E-DLC-C	IPC_HCMN2108-B0012P12D1907C13	未ログイン	IP	...
IPC312SR-VPF28-C	192.168.1.152	IPC312SR-VPF28-C	IPC_G6103-B0015P12D1907C13	未ログイン	IP	...
IPC3232ER3-DVZ28-C	192.168.1.153	IPC3232ER3-DVZ28-C	IPC_G6103-B0012P30D1812C07	未ログイン	IP	...
IPC3234SR3-DVZ28	192.168.1.154	IPC3234SR3-DVZ28	IPC_Q1201-B5029P12D1907C13	未ログイン	IP	...
IPC2322EBR5-DUPZ-C	192.168.1.155	IPC2322EBR5-DUPZ-C	IPC_G6103-B0012P30D1812C07	未ログイン	IP	...
IPC2324EBR-DPZ28	192.168.1.156	IPC2324EBR-DPZ28	IPC_Q1201-B5026P11D1809C21	未ログイン	IP	...
IPC815SR-DVPF14	192.168.1.158	IPC815SR-DVPF14	IPC_G6106-B0007P12D1907C13	未ログイン	IP	...
IPC264EA-HDZK	192.168.1.159	IPC264EA-HDZK	QIPC-B2201.5.13.C00033.200917	未ログイン	IP	...
IPC6322SR-X22P-C	192.168.1.161	IPC6322SR-X22P-C	IPC_HCMN2108-B0010P30D1812C07	未ログイン	IP	...
IPC6412LR-X5P	192.168.1.162	IPC6412LR-X5P	IPC_C2301-B0001P72D1809C20	未ログイン	IP	...
IPC6415SR-X5UPW	192.168.1.164	IPC6415SR-X5UPW	IPC_G6106-B0003P65D1809C35	未ログイン	IP	...

INDEX

システム要件	-----	2
インストール	-----	3
日本語化の設定	-----	4
IP カメラ、NVR にアクセスする	-----	6
IP アドレス設定	-----	8
再起動	-----	10
パスワード変更	-----	11
初期化	-----	12
アップグレード	-----	13
HDD 容量計算	-----	15
製品サポート・お問い合わせ	-----	18

システム要件

OS バージョン	システム要件
Windows	OS:Windows 7/8/10(32bit or 64bit) CPU:intel Pentium4 3.0GHz 以上 メモリ:1GB 以上

インストール

1. 付属の CD から EZTools 2.0 をインストールします。
EZTools v2 は弊社ホームページからもダウンロード可能です。
2. CD 内の EZTools 2.0 インストーラーをダブルクリックしインストールを実行します。
3. 下記のダイアログが表示されます。[Next]をクリックし次に進みます。

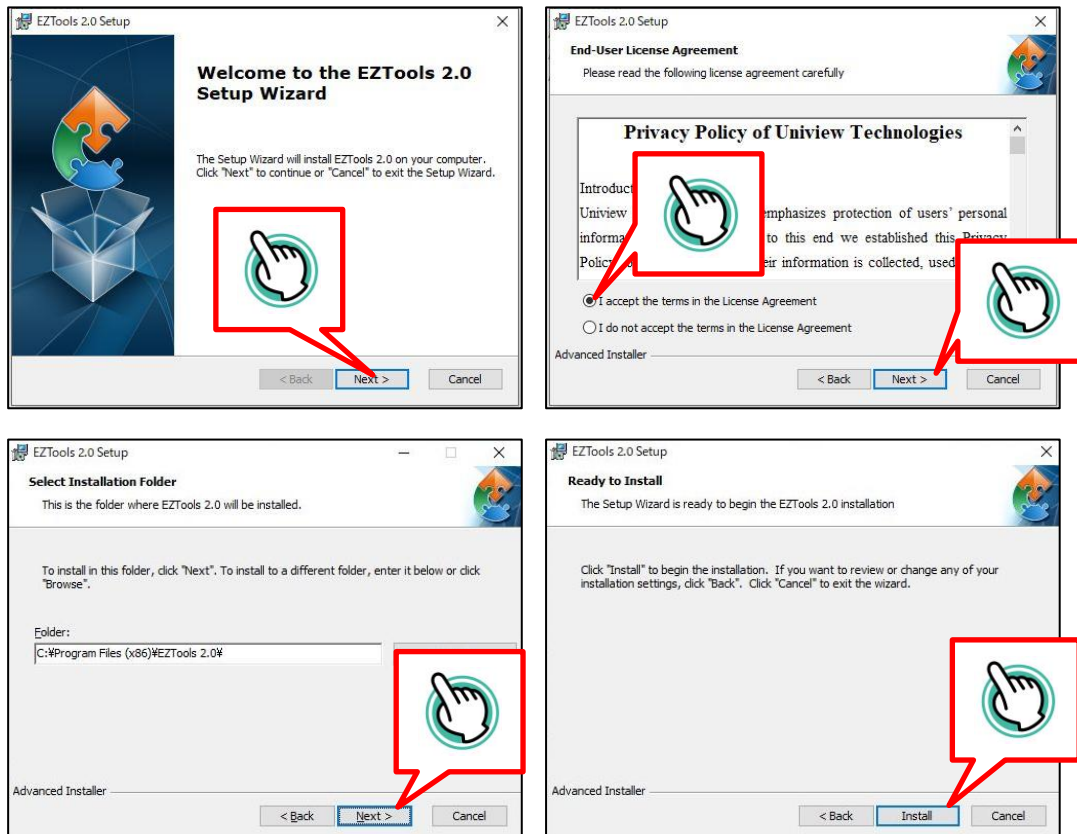

4. インストールが完了するとダイアログが表示されますので[Finish]をクリックしインストールを終了します。インストールが完了するとデスクトップに[EZTools2.0]のアイコンが表示されます。

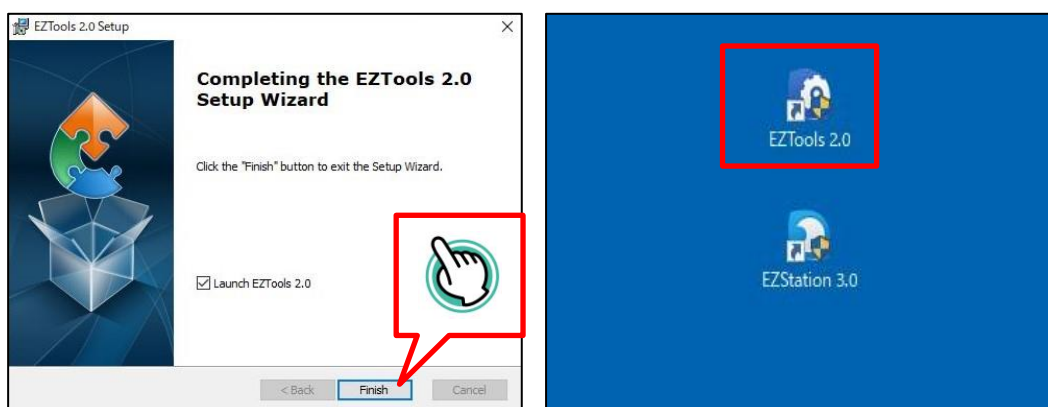

日本語化の設定

1. デスクトップの EZTools2.0 をダブルクリックし EZTools2.0 を起動します。

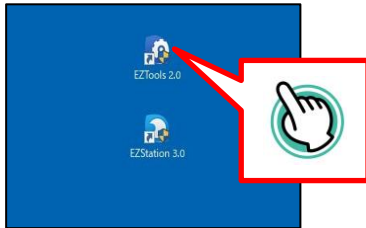

2. EZTools2.0 が起動しメイン画面が表示されます。右上の English 横の▼をクリック。

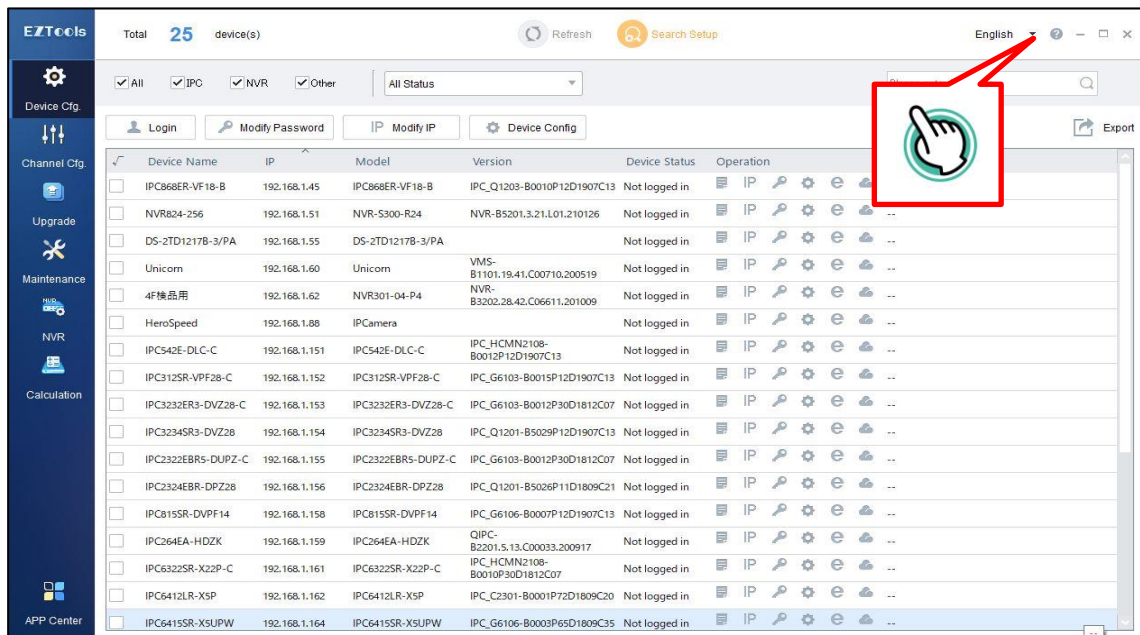

3. 言語選択バーから日本語を選択します。

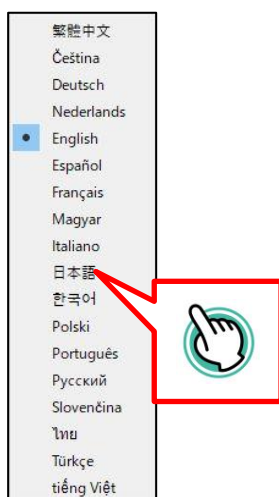

4. 表示された Message を[Close]、EZTools2.0 を閉じてください。

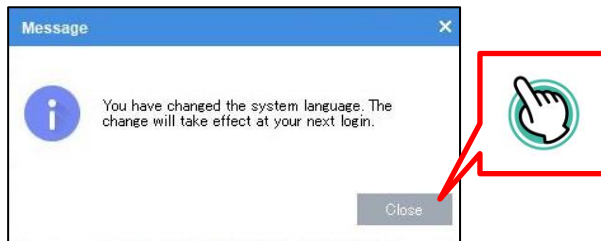

5. EZTools2.0 を再起動すると日本語化された画面になります。

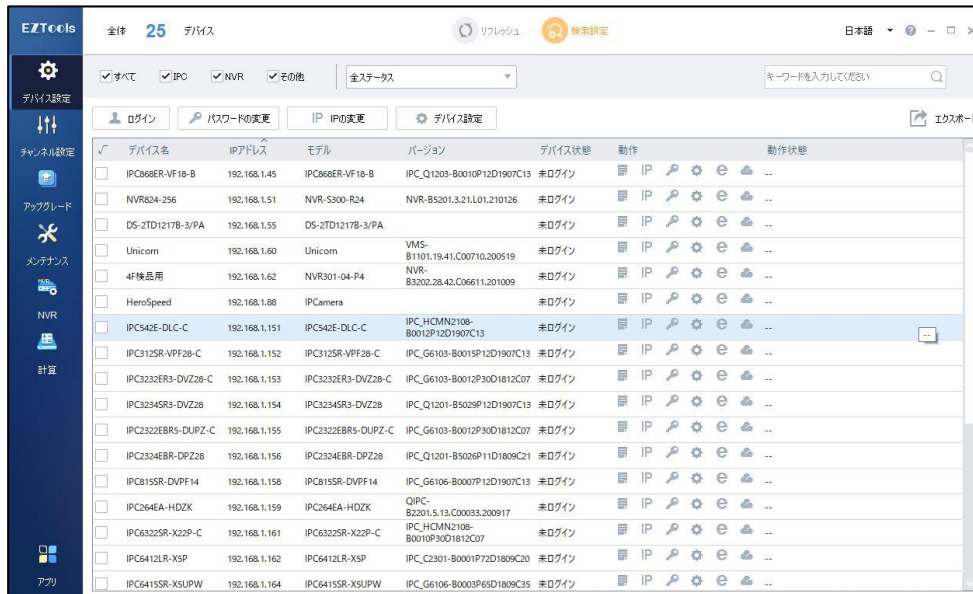

IP カメラ、レコーダーにアクセスする

IE(インターネットエクスプローラ)を使用し IP カメラにアクセス出来ます。

1. アクセスしたいデバイスに☑マークを入れ、動作内[e]をクリック。

✓	デバイス名	IPアドレス	モデル	バージョン	シリアル番号	デバイス状態	動作
<input type="checkbox"/>	IPC542E-DLC-C	192.168.1.151	IPC542E-DLC-C	IPC_HCMN2108-B0012P12D1907C13	210235T7R53185000066	未ログイン	IP 設定 e
<input checked="" type="checkbox"/>	IPC312SR-VPF28-C	192.168.1.152	IPC312SR-VPF28-C	IPC_G6103-B0015P12D1907C13	210235T7FR3184000060	未ログイン	IP 設定 e

※Windows10 既存のアプリの設定が IE になっていない場合は、他のブラウザが起動します。
IE を起動するようにしたい場合は設定を変更して下さい。

2. ユーザー名・パスワードを入力し[ログイン]をクリック。
カメラ映像を表示させる場合は[ライブビュー]に☑マークをいれます。

IP カメラ工場出荷時
ユーザー名:admin
パスワード:123456

NVR 工場出荷時
ユーザー名:admin
パスワード:admin@1234

3. 初めてカメラ、NVR にアクセスすると PC に ActiveX のインストールが必要となります。下記のダイアログが表示されたら[Download]をクリックし表示に従って、Active X をインストールして下さい。

⚠️ ここをクリックしてください ダウンロード 最新プラグインをダウンロードしてください。インストールする前にブラウザを開いてください。

4. カメラの場合は、下記の画面が表示されます。初期パスワードを変更し[OK]ボタンをクリック。
 ブラウザでカメラ映像を表示するには必ずパスワードを変更する必要があります。
 パスワードは数字・アルファベット・特殊文字の3種類を含む9～32文字で設定して下さい。

パスワード変更

ユーザー名

ユーザータイプ

古いパスワード

パスワード

弱 中 強

確認

メモ:あなたのパスワードは弱いです。パスワードを変更し、再度ログインしてください(数字、文字、特殊文字の3つすべての要素を含む9～32文字)。

5. ライブ映像が表示されます。

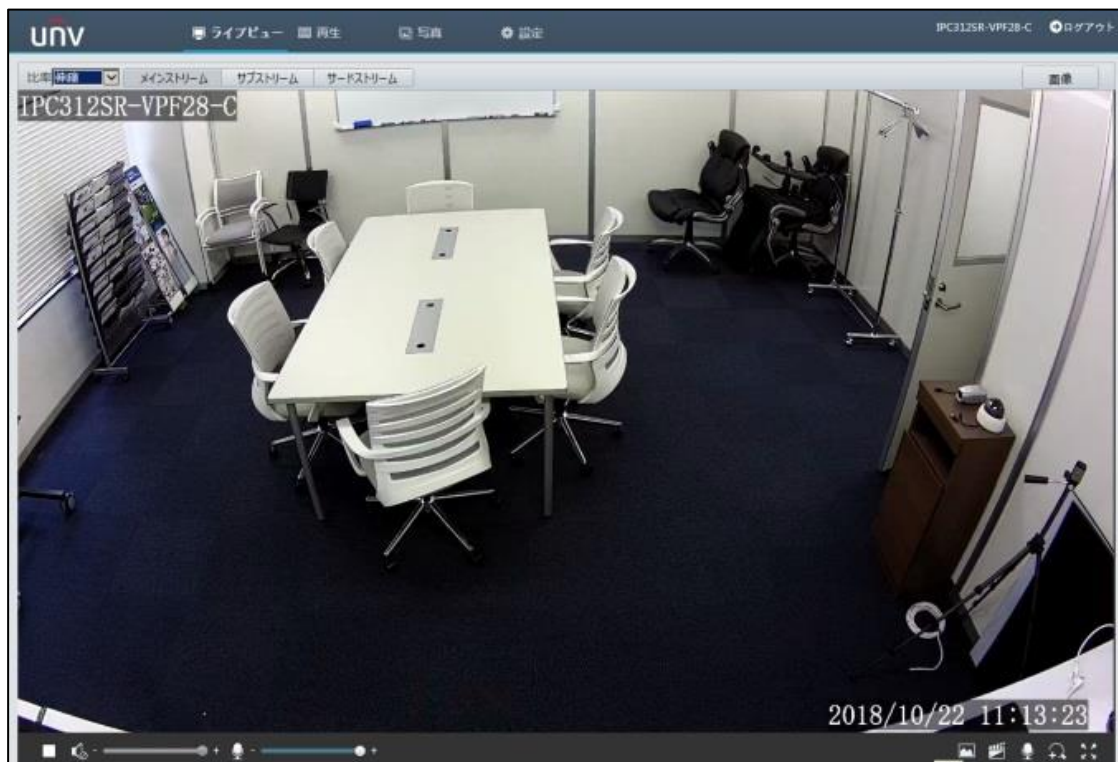

IP アドレス設定

本アプリより IP カメラ、NVR の IP アドレス変更ができます。

1. EZTools2.0 を起動し、デバイス設定に同一ネットワーク内にあるカメラ及び NVR が表示されます。
アドレスを変更したいデバイスに☑マークを入れ、[ログイン]をクリック。

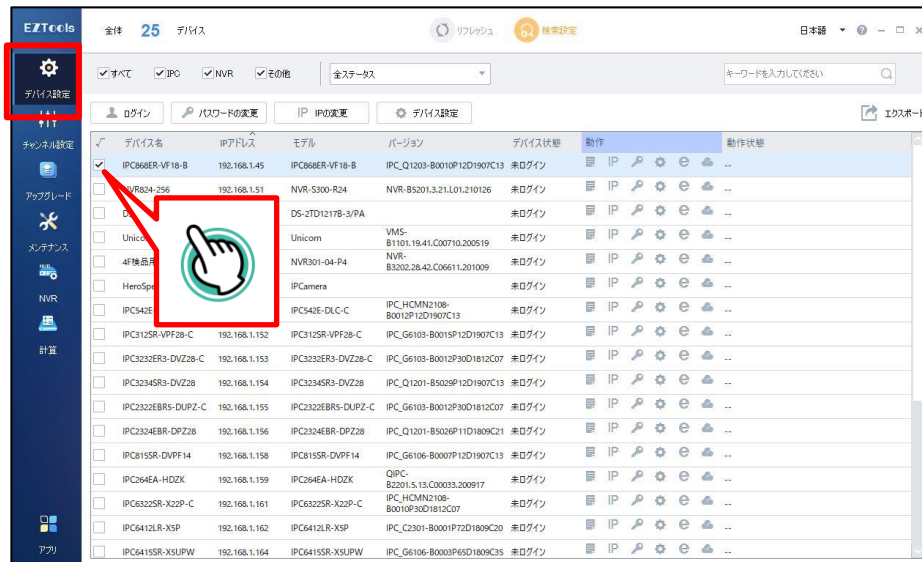

2. デバイスにログインします。

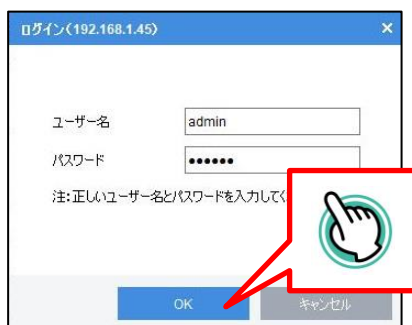

3. ログインに成功すると状態表示されます。

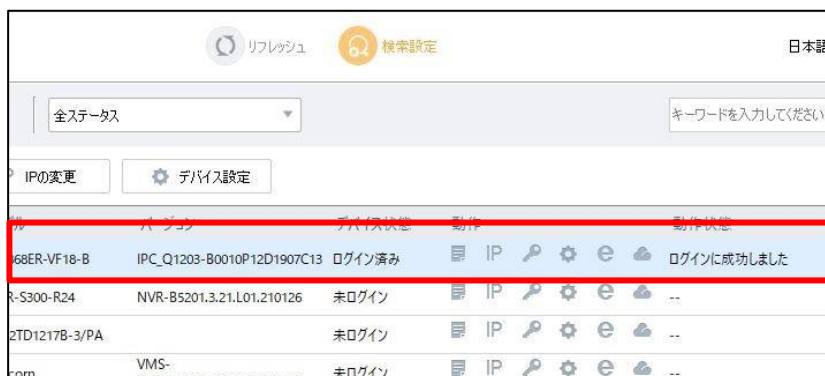

4. アドレスを変更したいデバイスに☑マーク入れ、[IP アドレスの変更]をクリック。

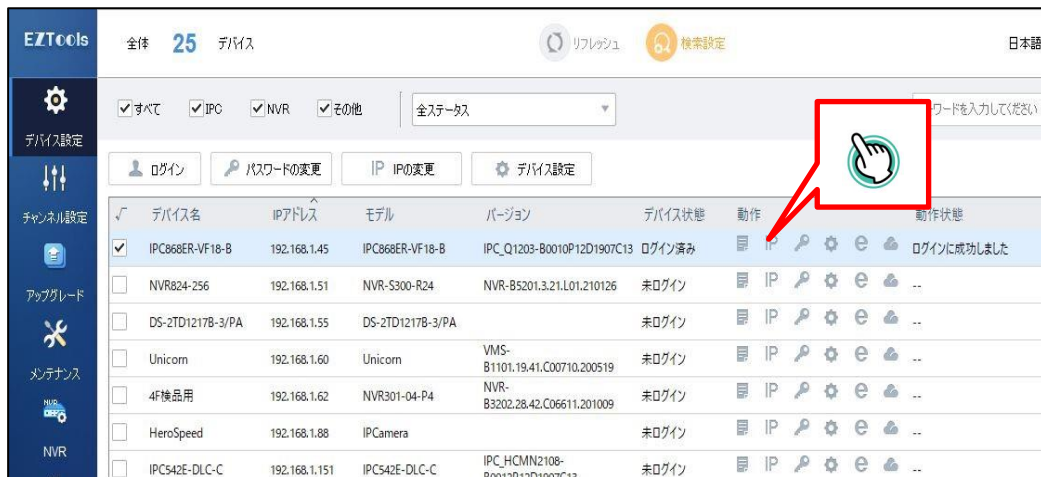

5. 新アドレスを入力、[OK]をクリックします。

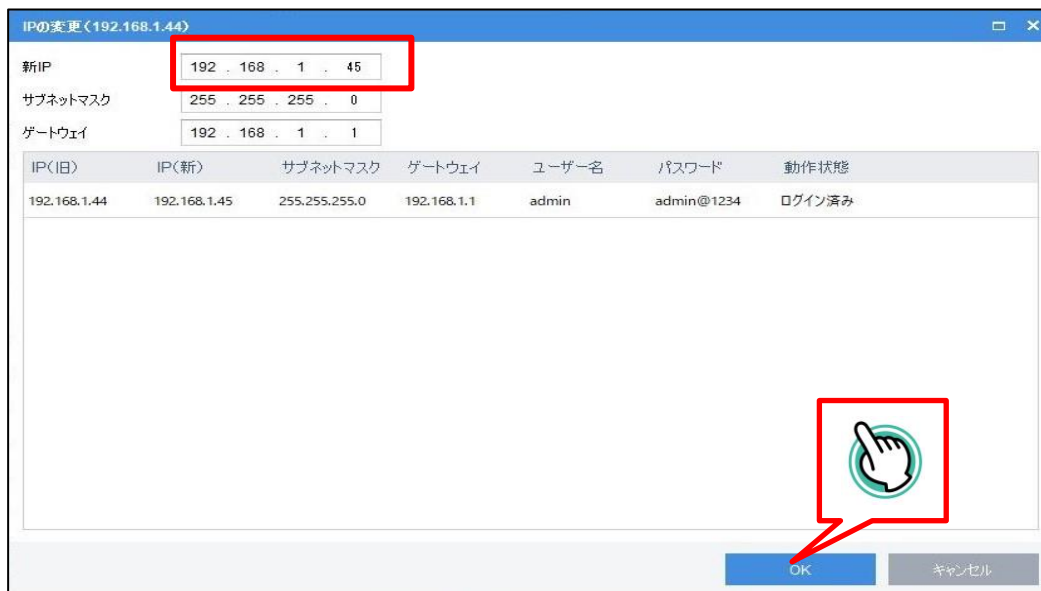

6. 変更に成功すると[変更完了]と表示されます。

再起動

本アプリより IP カメラ、NVR の再起動ができます。

1. メイン画面左の[メンテナンス]内で、任意のデバイスにログインした状態で[再起動]をクリック。

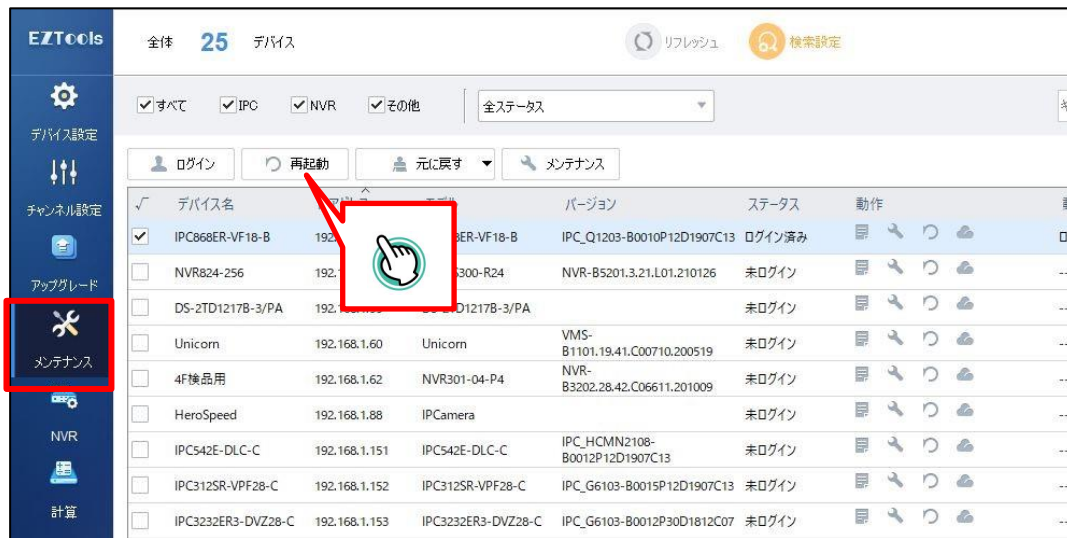

2. 下記の画面が表示されます。[はい]を選択します。

3. [閉じる]をクリック。3分後に再起動されます。

パスワード変更

本アプリより IP カメラ、NVR のパスワードが変更できます。

1. メイン画面左の[デバイス設定]内で、任意のデバイスにログインした状態で[パスワードの変更]をクリック。

2. [ユーザー名]と[旧パスワード][新パスワード]を入力、[OK]をクリック。

3. 変更に成功すると[変更完了]と表示されます。

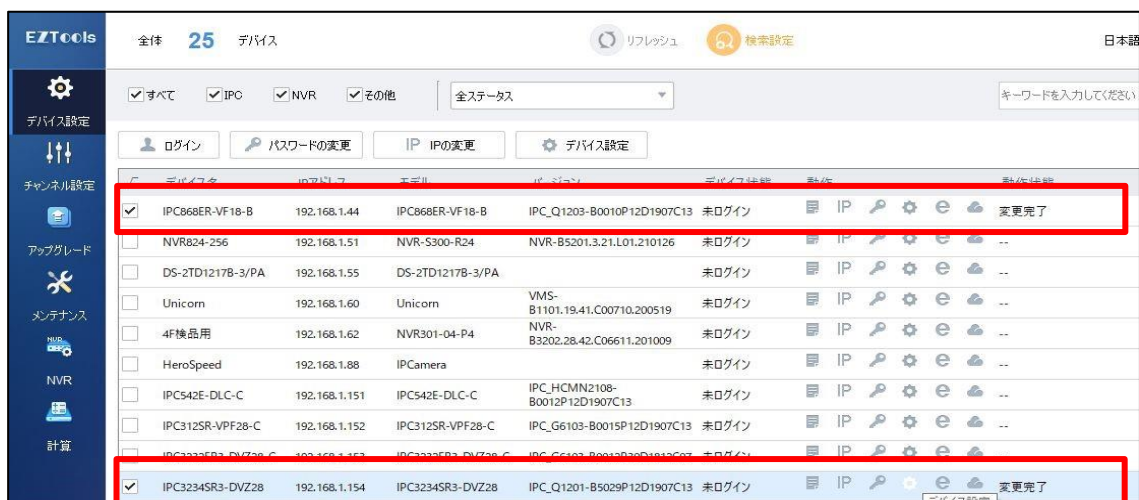

※☑マークを複数入れ、複数デバイスを同時変更することも可能です。

初期化

本アプリより IP カメラ、NVR の初期化ができます。

1. メイン画面左の[メンテナンス]内で、任意のデバイスにログインした状態で[元に戻す]をクリック。

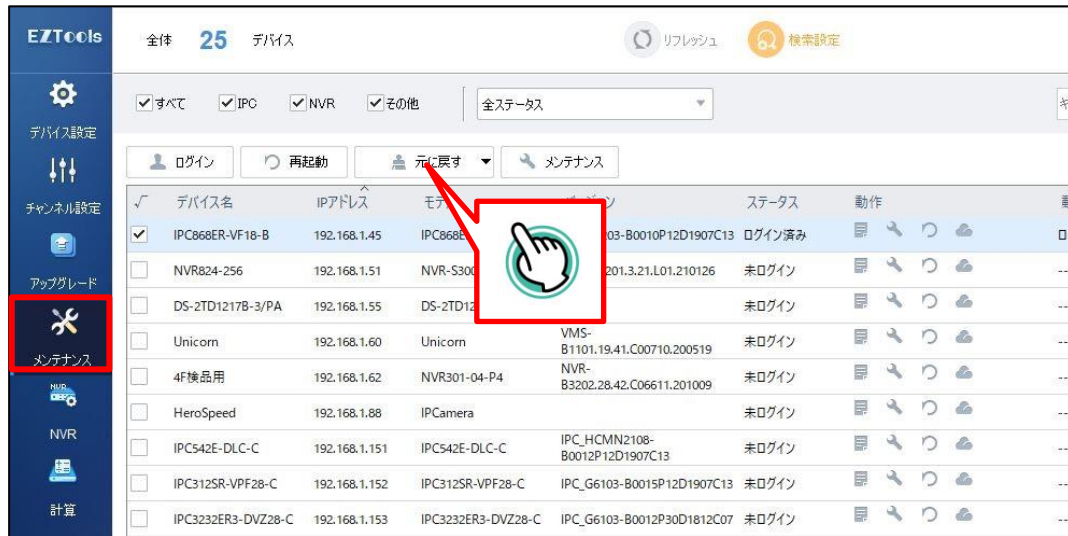

2. 初期化方法が選択できます。

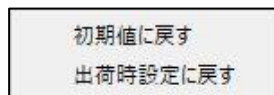

[初期値に戻す]→IP アドレスは維持、その他が工場出荷時へ初期化

[出荷時設定に戻す]→全ての設定を工場出荷時へ初期化

3. 下記の画面が表示されます。[はい]を選択。

4. 3分以上経過後、画面上部の[リフレッシュ]をクリックすると再表示されます。

アップグレード

本アプリより IP カメラ、NVR のファームウェアアップグレードができます。

ローカルアップグレード

1. メイン画面左の[アップグレード]内で、任意のデバイスにログインした状態で[ローカルアップグレード]を選択後、右下の[アップグレード]をクリック。

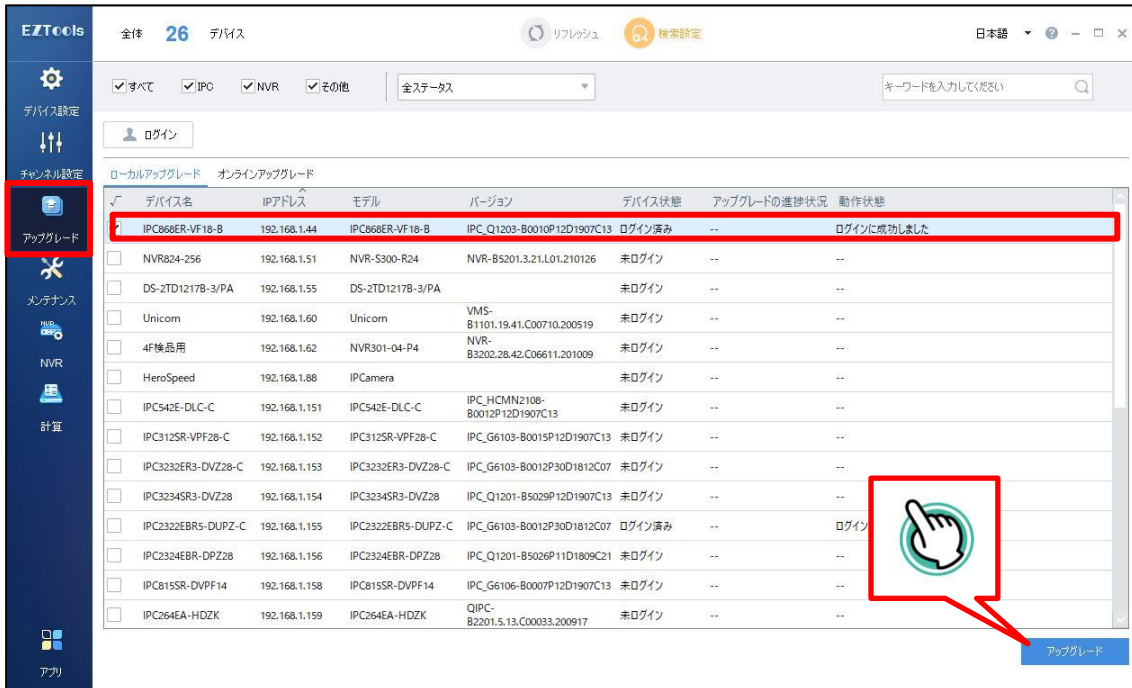

デバイス名	IPアドレス	モデル	バージョン	デバイス状態	アップグレードの進捗状況	動作状態
IPC668ER-VF18-B	192.168.1.44	IPC668ER-VF18-B	IPC_Q1203-B0010P12D1907C13	ログイン済み	--	ログインに成功しました
NVR824-256	192.168.1.51	NVR-S300-R24	NVR-B5201.3.21.L01.210126	未ログイン	--	--
D5-2TD1217B-3/PA	192.168.1.55	D5-2TD1217B-3/PA		未ログイン	--	--
Unicom	192.168.1.60	Unicom	VMS-B1101.19.41.C00710.200519	未ログイン	--	--
4F機品用	192.168.1.62	NVR301-04-P4	NVR-B3202.28.42.C06611.201009	未ログイン	--	--
HeroSpeed	192.168.1.88	IPCamera		未ログイン	--	--
IPC542E-DLC-C	192.168.1.151	IPC542E-DLC-C	IPC_HCMN2108-B0012P12D1907C13	未ログイン	--	--
IPC3125R-VPF28-C	192.168.1.152	IPC3125R-VPF28-C	IPC_G6103-B0015P12D1907C13	未ログイン	--	--
IPC3232ER3-DVZ28-C	192.168.1.153	IPC3232ER3-DVZ28-C	IPC_G6103-B0012P30D1812C07	未ログイン	--	--
IPC3234SR3-DVZ28	192.168.1.154	IPC3234SR3-DVZ28	IPC_Q1201-B5029P12D1907C13	未ログイン	--	--
IPC2322EBR5-DUPZ-C	192.168.1.155	IPC2322EBR5-DUPZ-C	IPC_G6103-B0012P30D1812C07	ログイン済み	--	ログイン
IPC2324EBR-DPZ28	192.168.1.156	IPC2324EBR-DPZ28	IPC_Q1201-B5026P11D1809C21	未ログイン	--	--
IPC815SR-DVPF14	192.168.1.158	IPC815SR-DVPF14	IPC_G6106-B0007P12D1907C13	未ログイン	--	--
IPC264EA-HDZK	192.168.1.159	IPC264EA-HDZK	QIPC-B2201.5.13.C00033.200917	未ログイン	--	--

2. 下記画面が表示されます。

アップグレードファイルを選択後、[OK]をクリックでデバイスがアップグレードされます。

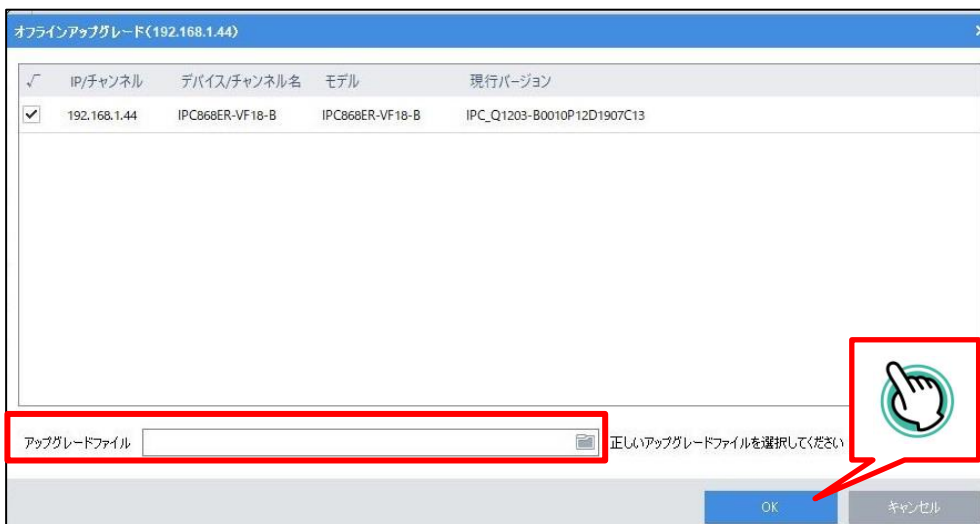

IP/チャンネル	デバイス/チャンネル名	モデル	現行バージョン
192.168.1.44	IPC668ER-VF18-B	IPC668ER-VF18-B	IPC_Q1203-B0010P12D1907C13

オンラインアップグレード

1. メイン画面左の[アップグレード]内で、任意のデバイスにログインした状態で[オンラインアップグレード]を選択後、右下の[アップグレード]をクリック。

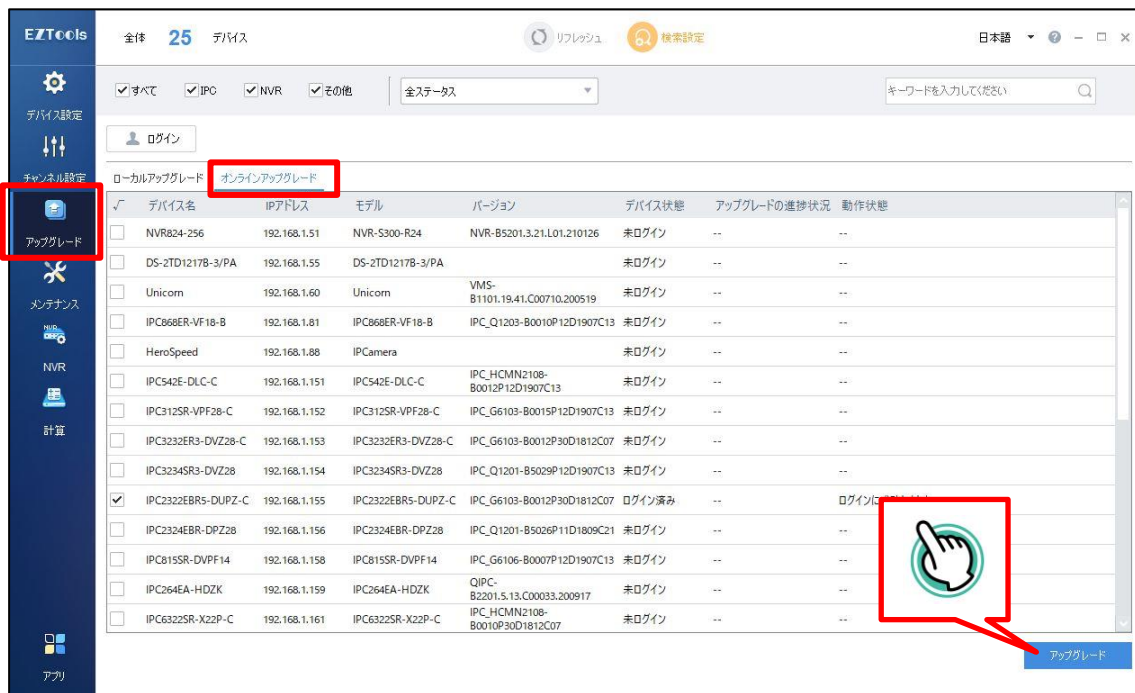

2. 下記画面が表示されます。新バージョンがある場合は、[OK]をクリックでデバイスがアップグレードされます。

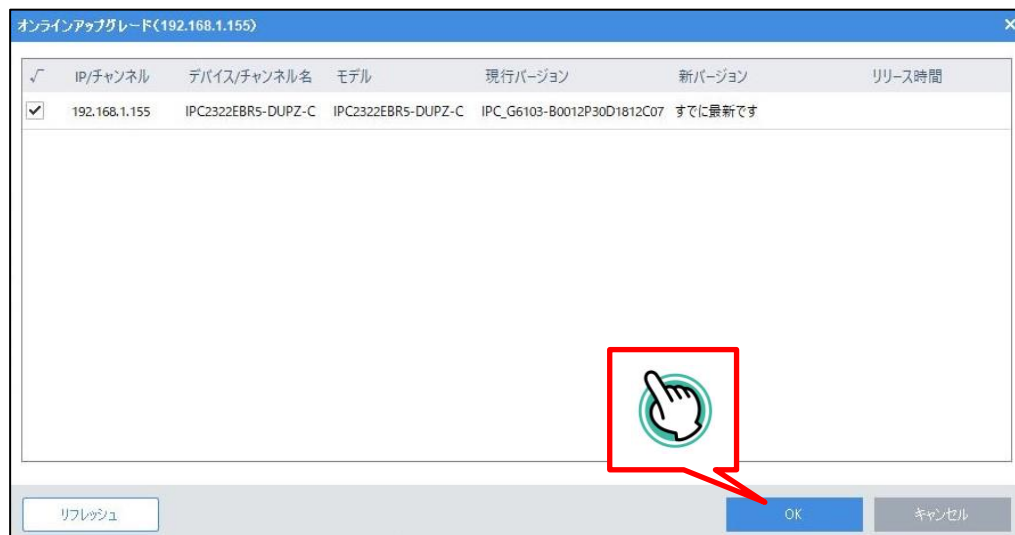

※オンラインアップグレードは、インターネット接続が必要です。

HDD 容量計算

接続するカメラ台数と解像度・録画フレームを入力し必要な HDD 容量を算出出来ます。

1. メイン画面左の[計算]をクリックします。

2. [追加]をクリックします。

3. 録画時間を計算するカメラの情報を入力し、[OK]をクリックします。

チャンネル番号	カメラ台数を入力します
圧縮率	圧縮方式を選択します
解像度	録画するカメラの解像度を入力します
フレームレート	録画フレーム数を入力します
U-Code	UNV カメラを接続する場合は「アドバンスモード」を選択して下さい
環境の複雑性	映像の変化が多い場所は[高]少ない場所は[低]を選択して下さい
ビットレート	ビットレートを選択して下さい
最適ビットレート	最適なビットレートが自動で表示されます

4. 入力した内容が追加されます。☑マークを入れると録画時間目安日数が表示されます。

☑	圧縮率	チャンネル	解像度	フレームレート (fps)	ビットレート (kbps)	全帯域(Kbps)
☑	H.265	4	1920×1080(1080P)	10	512	2048

※ 追加するカメラの情報は複数入力する事が出来ます。

5. 搭載する HDD で何日録画出来るかを計算する事が出来ます。

日数を計算する
ディスクの計算

毎日の録画時間: 時間数

必要なスペース: 21.1 GB

ディスクモード
 RAIDモード

ディスク容量: TB

使用可能スペース: 1862.6 GB

録音時間:

86 日数

- 毎日の録画時間
一日の録画時間を入力します
- ディスクモード
RAID 構成を使用しない場合はディスクモードを選択
- RAID モード
RAID 構成を使用する場合は RAID モードを選択
- ディスク容量
搭載する HDD のサイズを入力します
- 録画時間
録画時間も目安が表示されます

6. 録画日数から使用する HDD の台数を計算する事が出来ます。

日数を計算する
ディスクの計算

保持時間: 日数

毎日の録画時間: 時間数

必要なスペース: 632.8 GB

ディスクモード
 RAIDモード

ディスク容量: TB

必要なディスク:

使用可能スペース: 1819.0 GB

- 保存時間
保存する録画データの日数を入力します
- 毎日の録画時間
一日の録画時間を入力します
- ディスクモード
RAID 構成を使用しない場合はディスクモードを選択
- RAID モード
RAID 構成を使用する場合は RAID モードを選択
- ディスク容量
搭載する HDD のサイズを入力します
- 必要なディスク
録画時に必要な HDD 枚数が表示されます

製品サポート・お問い合わせ

製品についてお困りの事がありましたら、下記の連絡先までお問い合わせください。

株式会社東邦技研

●東京本社

〒110-0016 東京都台東区台東 2-30-10 台東オリエントビル 5F
TEL/03-5816-4678 FAX/03-5816-4540

●大阪支店

〒532-0012 大阪府大阪市淀川区木川東 3-1-31 大桜ビル 3F
TEL/06-6770-9820 FAX/06-6770-9821

●福岡営業所

〒812-0042 福岡県福岡市博多区豊 2-2-57 YS 福岡ビル 3 号室
TEL/092-451-1080 FAX/092-451-1081

■電話でのお問い合わせ 平日 9:00~12:00 13:00~18:00
03-5816-4678

■メールでのお問い合わせ
info@toho-giken.com

■WEB サイト
<http://www.toho-giken.com>

株式会社東邦技研

□ 本社

〒110-0016 東京都台東区台東 2-30-10
台東オリエントビル 5F
TEL/03-5816-4678 FAX/03-5816-4540
URL <https://www.toho-giken.com>
E-mail info@toho-giken.com

□ 大阪支店

〒532-0012 大阪府大阪市淀川区木川東 3-1-31
大桜ビル 3F
TEL/06-6770-9820 FAX/03-6770-9821

□ 福岡営業所

〒812-0042 福岡県福岡市博多区豊 2-2-57
YS 福岡ビル 3号室
TEL/092-451-1080 FAX/092-451-1081